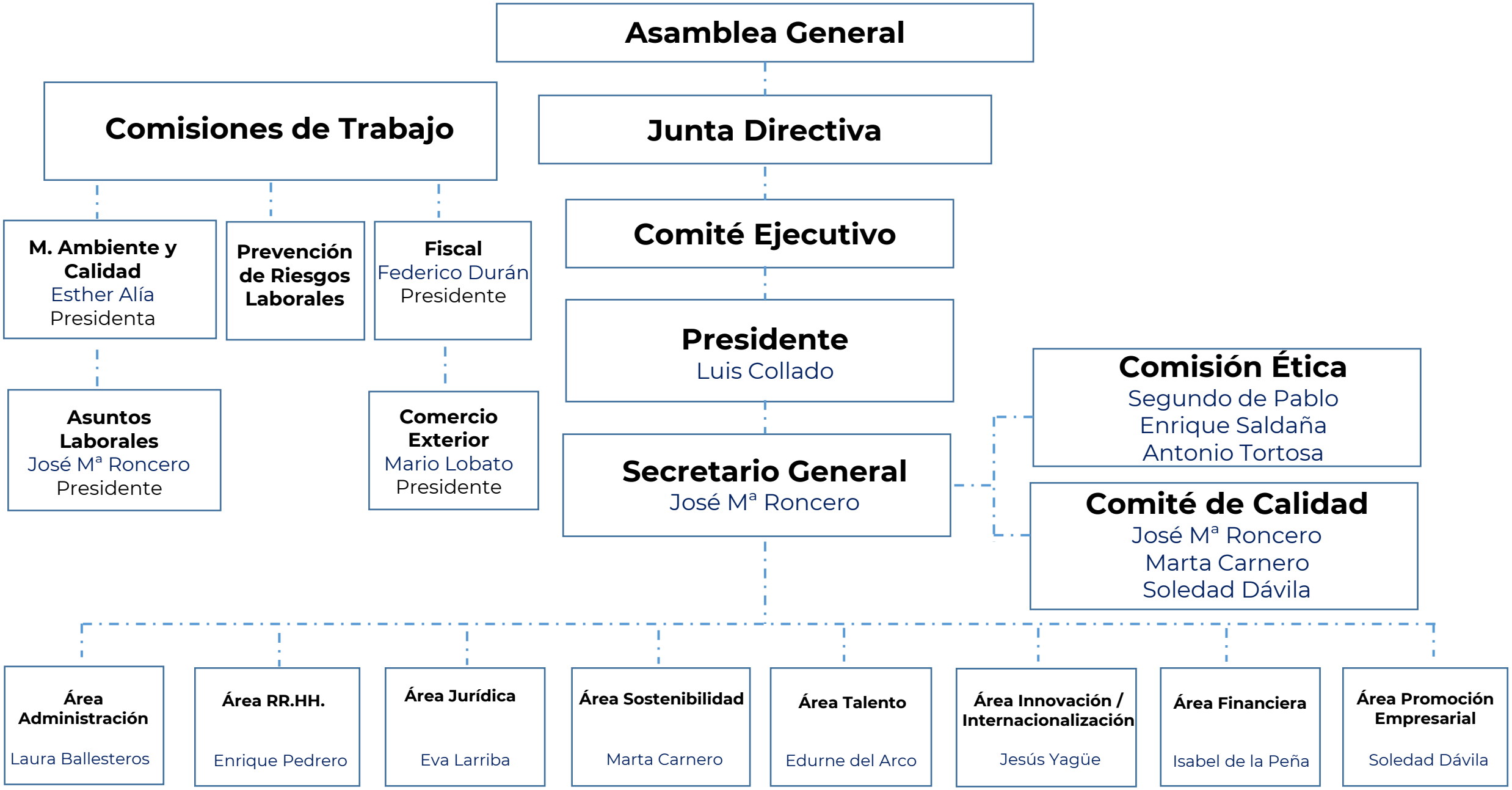
Asamblea General
Comisiones de Trabajo
Junta Directiva
M. Ambiente y Calidad
Esther Alía
Presidenta
Prevención de Riesgos Laborales
Fiscal
Federico Durán
Presidente
Comité Ejecutivo
Presidente
Luis Collado
Asuntos Laborales
José Mª Roncero
Presidente
Comercio Exterior
Mario Lobato
Presidente
Secretario General
José Mª Roncero
Comisión Ética
Segundo de Pablo
Enrique Saldaña
Antonio Tortosa
Comité de Calidad
José Mª Roncero
Marta Carnero
Soledad Dávila
Área Administración
Laura Ballesteros
Área RR.HH.
Enrique Pedrero
Área Jurídica
Eva Larriba
Área Sostenibilidad
Marta Carnero
Área Talento
Edurne del Arco
Área Innovación / Internacionalización
Jesús Yagüe
Área Financiera
Isabel de la Peña
Área Promoción Empresarial
Soledad Dávila